



Comune di Forino
Provincia di Avellino



IL SISTEMA DELLE CONOSCENZE

A ANALISI TERRITORIALE	
Tavola A2 CARTOGRAFIA DEL TERRITORIO COMUNALE	
Supporto tecnico-scientifico	
Dipartimento di Ingegneria Civile Università degli studi di Salerno Gruppo di ricerca in Tecnica e Pianificazione Urbanistica	
Responsabile scientifico	prof. ing. Roberto Gerundo
Coordinatore tecnico	ing. Raffaella Petrone
Responsabile operativo	ing. Viviana De Salvatore
Sindaco dott. Antonio Olivieri Assessore all'urbanistica Luigi Lanzetta Progettista e Sup. arch. Francesco Grasso	
scala 1:8000	2019

Legenda

- Limiti comunali
- limite comunale Forino

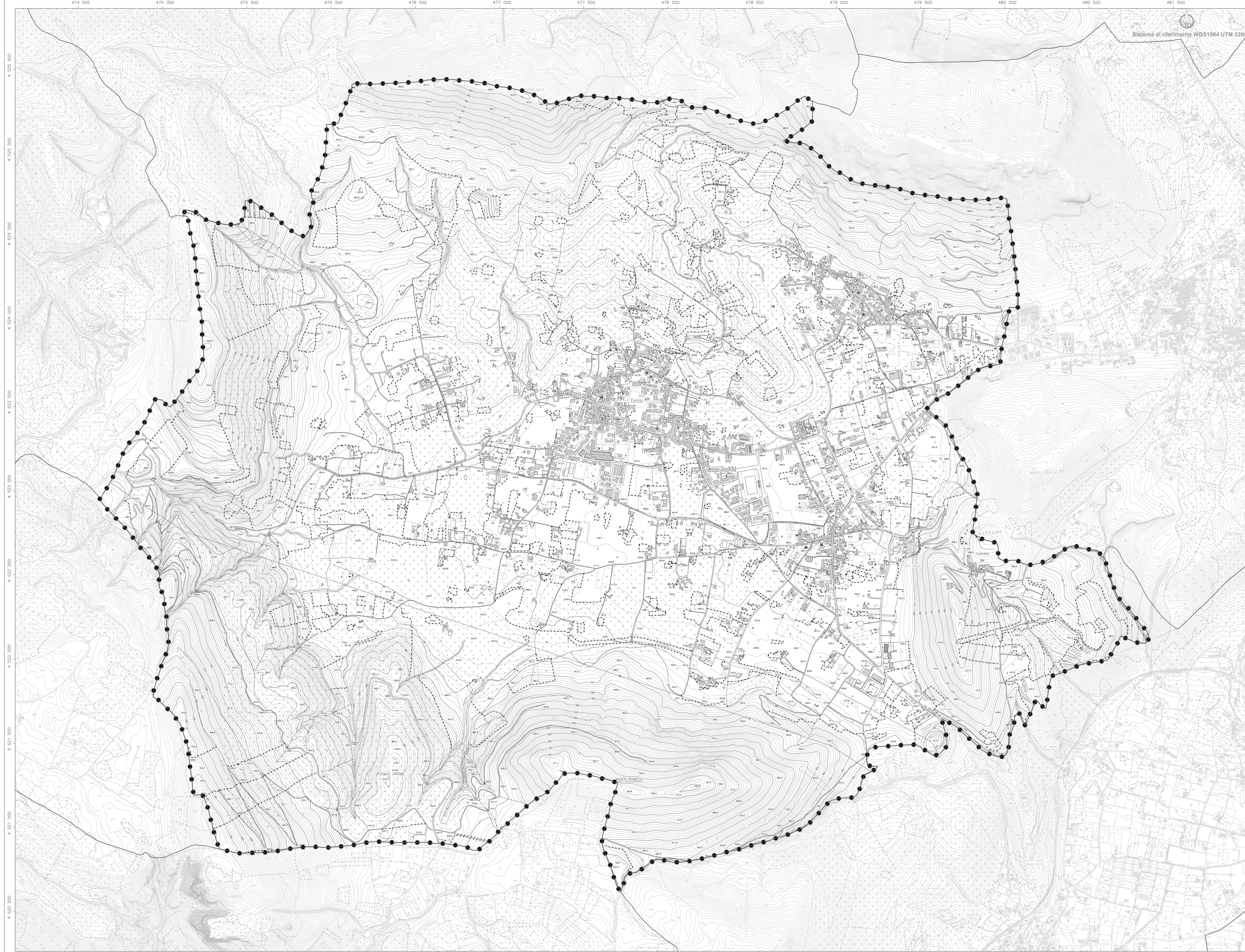

<p>BASE CARTOGRAFICA</p> <p>REGIONE CAMPANIA CARTA TECNICA NUMERICA REGIONALE Servizi di Cartografia Regionale</p> <p>scala 1:8000</p> <p>DATI INFORMATIVI</p> <p>RAPPRESENTAZIONE CONFORME UNIVERSALE TRASVERSA DI MARCATORE (UTM) SISTEMA DI RIFERIMENTO: ETR89, realizzazione ETR2000 SISTEMA COORDINATE: GRS90, basiglietta da Genova ALTIMETRIA: in metri riferita al monogreto di Genova (MSL) TAGLIO CARTOGRAFICO: Sistema Geografico ED50 affiliazione internazionale con orientamento medio europeo</p>	<p>TRASPORTI</p> <table border="1"> <tr> <td></td><td>Autosole</td> <td></td><td>Ferrovia a scartamento ordinario</td> </tr> <tr> <td></td><td>Strada asfaltata, cippo chilometrico, ponte</td> <td></td><td>Ferrovia a scartamento ridotto</td> </tr> <tr> <td></td><td>Strada non asfaltata</td> <td></td><td>Tramvia in sede propria e funicolare</td> </tr> <tr> <td></td><td>Percorso pedonale o ciclabile</td> <td></td><td>Ferrovia in costruzione</td> </tr> <tr> <td></td><td>Strada in costruzione</td> <td></td><td>Ferrovia in disarmo</td> </tr> <tr> <td></td><td>Sentiero facile</td> <td></td><td>Ciglio massicciato</td> </tr> <tr> <td></td><td>Trottoiro</td> <td></td><td>Tratta ferroviaria in galleria</td> </tr> <tr> <td></td><td>Muletteria</td> <td></td><td>Tebacco galleria stradale e ferroviaria</td> </tr> <tr> <td></td><td>Mezzeria stradale e linea sportitrafico</td> <td></td><td>Passaggio a livello</td> </tr> <tr> <td></td><td>Strada in galleria</td> <td></td><td>Aeroporto, eliporto</td> </tr> <tr> <td></td><td>Funivia, cabinovia</td> <td></td><td>Faro, fanale</td> </tr> <tr> <td></td><td>Seggiovia</td><td></td><td></td></tr> </table>		Autosole		Ferrovia a scartamento ordinario		Strada asfaltata, cippo chilometrico, ponte		Ferrovia a scartamento ridotto		Strada non asfaltata		Tramvia in sede propria e funicolare		Percorso pedonale o ciclabile		Ferrovia in costruzione		Strada in costruzione		Ferrovia in disarmo		Sentiero facile		Ciglio massicciato		Trottoiro		Tratta ferroviaria in galleria		Muletteria		Tebacco galleria stradale e ferroviaria		Mezzeria stradale e linea sportitrafico		Passaggio a livello		Strada in galleria		Aeroporto, eliporto		Funivia, cabinovia		Faro, fanale		Seggiovia			<p>COSTRUZIONI VARIE, IMPIANTI</p> <table border="1"> <tr> <td></td><td>Edificio generico</td> <td></td><td>Edificio a croce o a T</td> </tr> <tr> <td></td><td>Edificio industriale</td> <td></td><td>Corpo aggettante</td> </tr> <tr> <td></td><td>Edificio del terziario industriale</td> <td></td><td>Container, abitazione precaria</td> </tr> <tr> <td></td><td>Edificio agricolo, stallo, ricovero animali</td> <td></td><td>Portico o galleria sotto edificio</td> </tr> <tr> <td></td><td>Edificio di culto, capanne</td> <td></td><td>Seno</td> </tr> <tr> <td></td><td>Cimitero</td> <td></td><td>Tettoio o pensilina</td> </tr> <tr> <td></td><td>Torre, ciminiera</td> <td></td><td>Baracca</td> </tr> <tr> <td></td><td>Monumento</td> <td></td><td>Serbatoio, cisterna, silos non rappresentabile e rappresentabile</td> </tr> <tr> <td></td><td>Edificio in costruzione</td> <td></td><td>Campeggio</td> </tr> <tr> <td></td><td></td> <td></td><td>Raffineria</td> </tr> </table>		Edificio generico		Edificio a croce o a T		Edificio industriale		Corpo aggettante		Edificio del terziario industriale		Container, abitazione precaria		Edificio agricolo, stallo, ricovero animali		Portico o galleria sotto edificio		Edificio di culto, capanne		Seno		Cimitero		Tettoio o pensilina		Torre, ciminiera		Baracca		Monumento		Serbatoio, cisterna, silos non rappresentabile e rappresentabile		Edificio in costruzione		Campeggio				Raffineria	<p>SERVIZI</p> <table border="1"> <tr> <td></td><td>Elettrodotto ad alta tensione, con tralicci</td> <td></td><td>Discarica</td> </tr> <tr> <td></td><td>Elettrodotto a media tensione, con pali</td> <td></td><td>Rottamante</td> </tr> <tr> <td></td><td>Cabina elettrica, cabina di trasformazione</td> <td></td><td>Zona archeologica</td> </tr> <tr> <td></td><td>Ossario</td> <td></td><td>Scuola</td> </tr> <tr> <td></td><td>Acquedotto sopraelevato, interrato</td> <td></td><td>Spettacolo</td> </tr> <tr> <td></td><td>Melandotio</td> <td></td><td>Ospedale</td> </tr> <tr> <td></td><td>Impianto eolico, fotovoltaico</td> <td></td><td>Municipio</td> </tr> <tr> <td></td><td>Antenna per telecomunicazione</td> <td></td><td>Tribunale</td> </tr> <tr> <td></td><td>Depuratore</td> <td></td><td></td> </tr> <tr> <td></td><td>Stazione, sottostazione elettrica</td> <td></td><td></td> </tr> <tr> <td></td><td>Stazione di riferimento e di servizio</td> <td></td><td></td> </tr> </table>		Elettrodotto ad alta tensione, con tralicci		Discarica		Elettrodotto a media tensione, con pali		Rottamante		Cabina elettrica, cabina di trasformazione		Zona archeologica		Ossario		Scuola		Acquedotto sopraelevato, interrato		Spettacolo		Melandotio		Ospedale		Impianto eolico, fotovoltaico		Municipio		Antenna per telecomunicazione		Tribunale		Depuratore				Stazione, sottostazione elettrica				Stazione di riferimento e di servizio			<p>OROGRAFIA</p> <table border="1"> <tr> <td></td><td>Curva di livello dritta</td> <td></td><td>Sabbia, ghiaia, deposito sabbioso</td> </tr> <tr> <td></td><td>Curva di livello incerta</td> <td></td><td>Rocce</td> </tr> <tr> <td></td><td>Curva di livello ordinaria</td> <td></td><td>Ciglio di area estrattiva, cava</td> </tr> <tr> <td></td><td>Curva di livello ausiliaria</td> <td></td><td></td> </tr> <tr> <td></td><td>Ciglio di frana</td> <td></td><td></td> </tr> <tr> <td></td><td>Scarpata naturale o artificiale</td> <td></td><td></td> </tr> <tr> <td></td><td>Gratta con accesso verticale, orizzontale</td> <td></td><td></td> </tr> <tr> <td></td><td>Chiusura, pietraia</td> <td></td><td></td> </tr> </table>		Curva di livello dritta		Sabbia, ghiaia, deposito sabbioso		Curva di livello incerta		Rocce		Curva di livello ordinaria		Ciglio di area estrattiva, cava		Curva di livello ausiliaria				Ciglio di frana				Scarpata naturale o artificiale				Gratta con accesso verticale, orizzontale				Chiusura, pietraia			<p>IDROGRAFIA</p> <table border="1"> <tr> <td></td><td>Corso d'acqua > 5 m</td> <td></td><td>Vasca o piscina, pozzo</td> </tr> <tr> <td></td><td>Corso d'acqua < 5 m</td> <td></td><td>Abbeveratoio, fontana, sorgenti</td> </tr> <tr> <td></td><td>Canaletta brigio o scottia</td> <td></td><td>Palude</td> </tr> <tr> <td></td><td>Vasca o piscina, pozzo</td> <td></td><td>Briglia, pescola, cascata</td> </tr> <tr> <td></td><td>Prese</td> <td></td><td>Condotta forata</td> </tr> <tr> <td></td><td>Condotta forata sotterranea</td> <td></td><td></td> </tr> </table>		Corso d'acqua > 5 m		Vasca o piscina, pozzo		Corso d'acqua < 5 m		Abbeveratoio, fontana, sorgenti		Canaletta brigio o scottia		Palude		Vasca o piscina, pozzo		Briglia, pescola, cascata		Prese		Condotta forata		Condotta forata sotterranea			<p>VEGETAZIONE</p> <table border="1"> <tr> <td></td><td>Limite di coltura</td> <td></td><td>Bosco fitto</td> </tr> <tr> <td></td><td>Limite di tagliata</td> <td></td><td>Albero generico, vigneto</td> </tr> <tr> <td></td><td>Limite di bosco</td> <td></td><td>Uliveto, frutteto</td> </tr> <tr> <td></td><td>Filare di alberi</td> <td></td><td>Agnone, larice</td> </tr> <tr> <td></td><td>Filare di viti</td> <td></td><td>Ceduo, abete</td> </tr> <tr> <td></td><td>Filare di olivi</td> <td></td><td>Faggio, pino</td> </tr> <tr> <td></td><td>Filare di agrumi</td> <td></td><td>Cipresso, eucalipto</td> </tr> <tr> <td></td><td>Macchia, prato</td> <td></td><td>Lccio, quercia</td> </tr> <tr> <td></td><td></td> <td></td><td>Pioppo, castagno</td> </tr> </table>		Limite di coltura		Bosco fitto		Limite di tagliata		Albero generico, vigneto		Limite di bosco		Uliveto, frutteto		Filare di alberi		Agnone, larice		Filare di viti		Ceduo, abete		Filare di olivi		Faggio, pino		Filare di agrumi		Cipresso, eucalipto		Macchia, prato		Lccio, quercia				Pioppo, castagno	<p>CONFINI</p> <table border="1"> <tr> <td></td><td>Muro o secco</td> <td></td><td>Muro divisorio</td> </tr> <tr> <td></td><td>Muro di sostegno</td> <td></td><td>Palizzata, cancellata, rete, filo spinato</td> </tr> <tr> <td></td><td>Siepe</td> <td></td><td>Limite comunale</td> </tr> <tr> <td></td><td>Limite regionale</td> <td></td><td>Limite provinciale</td> </tr> </table>		Muro o secco		Muro divisorio		Muro di sostegno		Palizzata, cancellata, rete, filo spinato		Siepe		Limite comunale		Limite regionale		Limite provinciale	<p>PUNTI TOPOGRAFICI</p> <table border="1"> <tr> <td></td><td>Vertice della rete regionale di riferimento</td> </tr> <tr> <td></td><td>Coppo di livellazione</td> </tr> </table>		Vertice della rete regionale di riferimento		Coppo di livellazione
	Autosole		Ferrovia a scartamento ordinario																																																																																																																																																																																																																																																									
	Strada asfaltata, cippo chilometrico, ponte		Ferrovia a scartamento ridotto																																																																																																																																																																																																																																																									
	Strada non asfaltata		Tramvia in sede propria e funicolare																																																																																																																																																																																																																																																									
	Percorso pedonale o ciclabile		Ferrovia in costruzione																																																																																																																																																																																																																																																									
	Strada in costruzione		Ferrovia in disarmo																																																																																																																																																																																																																																																									
	Sentiero facile		Ciglio massicciato																																																																																																																																																																																																																																																									
	Trottoiro		Tratta ferroviaria in galleria																																																																																																																																																																																																																																																									
	Muletteria		Tebacco galleria stradale e ferroviaria																																																																																																																																																																																																																																																									
	Mezzeria stradale e linea sportitrafico		Passaggio a livello																																																																																																																																																																																																																																																									
	Strada in galleria		Aeroporto, eliporto																																																																																																																																																																																																																																																									
	Funivia, cabinovia		Faro, fanale																																																																																																																																																																																																																																																									
	Seggiovia																																																																																																																																																																																																																																																											
	Edificio generico		Edificio a croce o a T																																																																																																																																																																																																																																																									
	Edificio industriale		Corpo aggettante																																																																																																																																																																																																																																																									
	Edificio del terziario industriale		Container, abitazione precaria																																																																																																																																																																																																																																																									
	Edificio agricolo, stallo, ricovero animali		Portico o galleria sotto edificio																																																																																																																																																																																																																																																									
	Edificio di culto, capanne		Seno																																																																																																																																																																																																																																																									
	Cimitero		Tettoio o pensilina																																																																																																																																																																																																																																																									
	Torre, ciminiera		Baracca																																																																																																																																																																																																																																																									
	Monumento		Serbatoio, cisterna, silos non rappresentabile e rappresentabile																																																																																																																																																																																																																																																									
	Edificio in costruzione		Campeggio																																																																																																																																																																																																																																																									
			Raffineria																																																																																																																																																																																																																																																									
	Elettrodotto ad alta tensione, con tralicci		Discarica																																																																																																																																																																																																																																																									
	Elettrodotto a media tensione, con pali		Rottamante																																																																																																																																																																																																																																																									
	Cabina elettrica, cabina di trasformazione		Zona archeologica																																																																																																																																																																																																																																																									
	Ossario		Scuola																																																																																																																																																																																																																																																									
	Acquedotto sopraelevato, interrato		Spettacolo																																																																																																																																																																																																																																																									
	Melandotio		Ospedale																																																																																																																																																																																																																																																									
	Impianto eolico, fotovoltaico		Municipio																																																																																																																																																																																																																																																									
	Antenna per telecomunicazione		Tribunale																																																																																																																																																																																																																																																									
	Depuratore																																																																																																																																																																																																																																																											
	Stazione, sottostazione elettrica																																																																																																																																																																																																																																																											
	Stazione di riferimento e di servizio																																																																																																																																																																																																																																																											
	Curva di livello dritta		Sabbia, ghiaia, deposito sabbioso																																																																																																																																																																																																																																																									
	Curva di livello incerta		Rocce																																																																																																																																																																																																																																																									
	Curva di livello ordinaria		Ciglio di area estrattiva, cava																																																																																																																																																																																																																																																									
	Curva di livello ausiliaria																																																																																																																																																																																																																																																											
	Ciglio di frana																																																																																																																																																																																																																																																											
	Scarpata naturale o artificiale																																																																																																																																																																																																																																																											
	Gratta con accesso verticale, orizzontale																																																																																																																																																																																																																																																											
	Chiusura, pietraia																																																																																																																																																																																																																																																											
	Corso d'acqua > 5 m		Vasca o piscina, pozzo																																																																																																																																																																																																																																																									
	Corso d'acqua < 5 m		Abbeveratoio, fontana, sorgenti																																																																																																																																																																																																																																																									
	Canaletta brigio o scottia		Palude																																																																																																																																																																																																																																																									
	Vasca o piscina, pozzo		Briglia, pescola, cascata																																																																																																																																																																																																																																																									
	Prese		Condotta forata																																																																																																																																																																																																																																																									
	Condotta forata sotterranea																																																																																																																																																																																																																																																											
	Limite di coltura		Bosco fitto																																																																																																																																																																																																																																																									
	Limite di tagliata		Albero generico, vigneto																																																																																																																																																																																																																																																									
	Limite di bosco		Uliveto, frutteto																																																																																																																																																																																																																																																									
	Filare di alberi		Agnone, larice																																																																																																																																																																																																																																																									
	Filare di viti		Ceduo, abete																																																																																																																																																																																																																																																									
	Filare di olivi		Faggio, pino																																																																																																																																																																																																																																																									
	Filare di agrumi		Cipresso, eucalipto																																																																																																																																																																																																																																																									
	Macchia, prato		Lccio, quercia																																																																																																																																																																																																																																																									
			Pioppo, castagno																																																																																																																																																																																																																																																									
	Muro o secco		Muro divisorio																																																																																																																																																																																																																																																									
	Muro di sostegno		Palizzata, cancellata, rete, filo spinato																																																																																																																																																																																																																																																									
	Siepe		Limite comunale																																																																																																																																																																																																																																																									
	Limite regionale		Limite provinciale																																																																																																																																																																																																																																																									
	Vertice della rete regionale di riferimento																																																																																																																																																																																																																																																											
	Coppo di livellazione																																																																																																																																																																																																																																																											